



Modules de Test de Certification EMV

Outil de Validation de la Personnalisation EMV

Accélère la certification des schémas de paiement et réduit les coûts élevés et délais associés à l'échec de qualification

Pour obtenir la certification des schémas de paiement, les banques, les fabricants de cartes, les bureaux de personnalisation et les laboratoires de test doivent s'assurer que leurs cartes sont conformes aux dernières exigences de l'EMV et aux normes respectives des schémas de paiement. Obtenir la qualification pour les cartes Contact, Contactless et les applications de paiement mobile peut être un

processus long et coûteux. Pour réduire les risques d'échec, les cartes peuvent être pré-validées, avant d'être soumises aux schémas de paiement, à l'aide des Modules de Test de Certification Barnes. Approuvés par les schémas de paiement, ils reproduisent les mêmes tests que ceux utilisés pour effectuer la certification des cartes, des appareils et des mobiles.

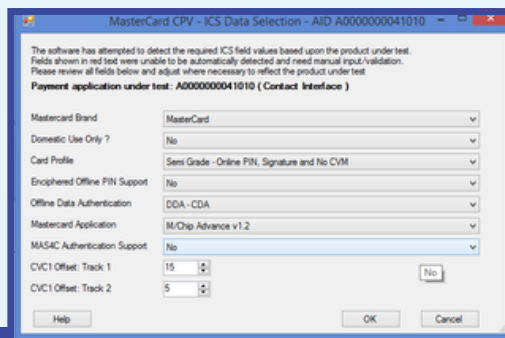
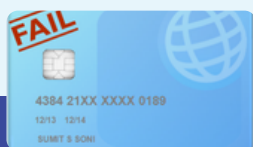

Aperçu de la Solution



Chaque module de test de certification complète les Outils de Test de Validation de Carte Barnes existants, les CAT3000v3 et CPT3000v3. Le module fonctionne sous forme de scénarios intégrés dans le CPT ou CAT et peut coexister avec d'autres modules tels que Host Simulation.

PRISE EN CHARGE DES SPÉCS DE CERTIFICATION ET DES PLANS DE TEST ASSOCIÉS AUX SCHEMAS DE PAIEMENT SUIVANTS:

- American Express
- ATH
- BancNet
- BKM Troy
- Credibanco
- CUP and F-CUP
- Discover D-PAS CPV
- EBC
- Eftpos (CPC)
- EMVCO L3 QT
- GIE CB & CPACE
- GIMAC
- Interac
- JCB J/Smart & HPA
- mada
- Mastercard CPV and FIME-CPV
- MCCS
- NCCC
- NETS PVT
- NETS Wise RSA
- NSICCS
- PayPal
- Pure
- RuPay PVT
- Troy BKM
- VISA GPR PVT
- Visa Europe Self-Certification



L'AVANTAGE BARNES

Barnes est l'outil de test choisi par les Banques, les Émetteurs, les Fabricants de Cartes, les Bureaux de Personnalisation et les Laboratoires de Test du monde entier.

AGILITÉ COMMERCIALE

Les outils de test de Barnes sont faciles à utiliser par le personnel technique et non technique, et accélèrent le développement des cartes et la certification des schémas de paiement.

ÉLIMINATION DES COÛTS

Les coûts élevés et les pertes de production et d'émission de cartes invalides sont éliminés.

RÉDUCTION DE RISQUES

Le risque de mauvaise réputation lié à l'émission de cartes EMV invalides aux clients finaux est réduit.

À L'ÉPREUVE DU TEMPS

Barnes travaille en partenariat avec tous les principaux schémas de paiement. À mesure que les normes évoluent, Barnes met rapidement à disposition des clients des mises à jour via le site Web.

SERVICE D'EXCELLENCE

L'équipe de Barnes est toujours disponible pour conseiller et aider ses clients.



Les onglets donnent accès à l'[Arborescence des Détails](#), au [Registre d'Ingénierie](#) et au [Rapport de Test](#), permettant ainsi une analyse et des explications pour les utilisateurs de tous niveaux.

Arborescence des Détails

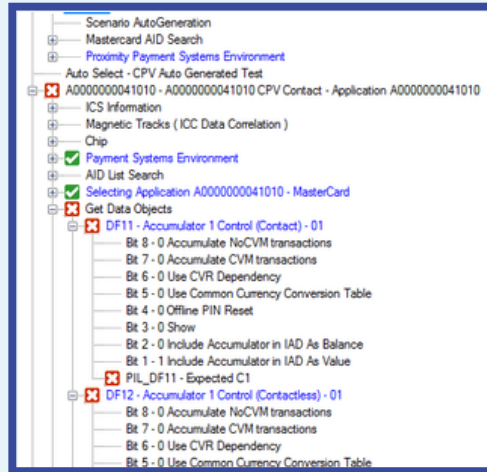

Registre d'Ingénierie

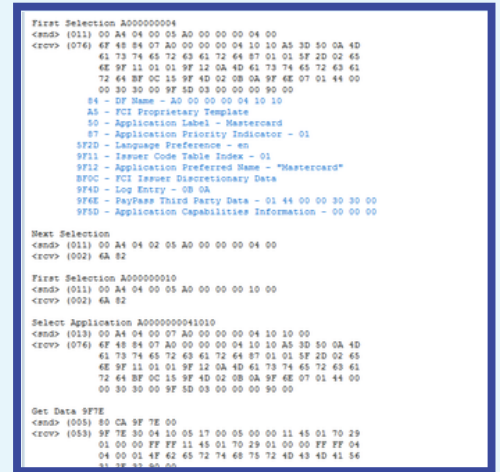

Un [Rapport de Test](#) complet détaillant les résultats des tests effectués et soulignant les erreurs et observations, ainsi que la sélection ICS utilisée et la liste des tests réalisés.



CPV 14.1 Card Personalisation Validation Test Report	
Test Information	
Card Identity	524118xxxxxx570 B000
Application Tested	A0000000041010 MasterCard
Result	FAIL
Date	26 May 2021 09:51
Test Profile	C:\Barnes\CPV14_freshLocalScenarios\CPV Card Testing.xls 1 A0000000041010 CPV Contact 2 A0000000041010 CPV Paypass
Test Specifications	PVT Requirements version 14.1
Offline PIN Test	Test not performed
Test Performed By	
Equipment	CPV 14.1 - 3.63.0 S/N 00014007 CPV Scripts -
Card Reader(s)	Barnes 3K7
Location	New
Operator	SYSTEM MANAGER
Application A0000000041010 : Errors	
Please see below the errors identified during testing. These errors will need to be corrected in order for the card to be passed by the "Application A0000000041010" test stage.	
BRAND 208	

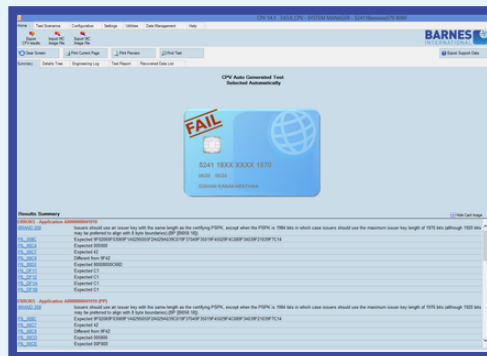

Résultats Instantanés

Résultats instantanés indiquant un PASS ou un FAIL. En cas d'échec, affichage des codes correspondant aux erreurs ou observations et des commentaires explicatifs sur les tests Mastercard CPV échoués.

Le nom du fichier d'identité de test est alors créé.